



**A Tuttotondo**  
Cooperativa Sociale a.r.l. Onlus  
via Fraccaroli n°12 37131 Verona  
tel. 045.8403336 fax 045.8487070  
e-mail: coop.atuttotondo@libero.it  
P.I./C.F. 03398150239  
Iscri.a.coop. Al3057 R.E.A. 333035

# Coop. Sociale "A Tuttotondo"

## Centro estivo "A tuttotondo" estate 2025

### Modulo di iscrizione

**Il sottoscritto/a** \_\_\_\_\_

Codice Fiscale \_\_\_\_\_

Residente in via \_\_\_\_\_ n° \_\_\_\_\_ CAP \_\_\_\_\_

Comune \_\_\_\_\_

**Genitore di**

Nome \_\_\_\_\_ Cognome \_\_\_\_\_

Luogo di nascita \_\_\_\_\_ Data di nascita \_\_\_\_\_ età \_\_\_\_\_

Classe frequentata \_\_\_\_\_

Codice Fiscale \_\_\_\_\_

Residente in via \_\_\_\_\_ n° \_\_\_\_\_ CAP \_\_\_\_\_

Comune \_\_\_\_\_ Tel. casa \_\_\_\_\_

Cell. Mamma \_\_\_\_\_ Tel. lavoro \_\_\_\_\_

Cell. papà \_\_\_\_\_ Tel. lavoro \_\_\_\_\_

Altri numeri utili (specificare parentela) \_\_\_\_\_

e-mail \_\_\_\_\_

**Notizie utili (allergie e intolleranze – altro):**

\_\_\_\_\_

**Chiede di iscrivere il proprio figlio/a al Centro Estivo "A tuttotondo" nei turni:**

\* la compilazione di questi campi è di competenza della segreteria

<b>TURNI/SETTIMANE</b>		<b>Orario</b> M = fino alle 13:30 T = fino alle 16:00	<b>Pagamento</b> Iscrizione*	<b>Pagamento</b> turno/i*
<b>1°</b>	<input type="checkbox"/> dal <b>09/06</b> al <b>13/06</b>	<input type="checkbox"/> M <input type="checkbox"/> T		
<b>2°</b>	<input type="checkbox"/> dal <b>16/06</b> al <b>20/06</b>	<input type="checkbox"/> M <input type="checkbox"/> T		
<b>3°</b>	<input type="checkbox"/> dal <b>23/06</b> al <b>27/06</b>	<input type="checkbox"/> M <input type="checkbox"/> T		
<b>4°</b>	<input type="checkbox"/> dal <b>30/06</b> al <b>04/07</b>	<input type="checkbox"/> M <input type="checkbox"/> T		
<b>5°</b>	<input type="checkbox"/> dal <b>07/07</b> al <b>11/07</b>	<input type="checkbox"/> M <input type="checkbox"/> T		
<b>6°</b>	<input type="checkbox"/> dal <b>14/07</b> al <b>18/07</b>	<input type="checkbox"/> M <input type="checkbox"/> T		
<b>7°</b>	<input type="checkbox"/> dal <b>21/07</b> al <b>25/07</b>	<input type="checkbox"/> M <input type="checkbox"/> T		
<b>8°</b>	<input type="checkbox"/> dal <b>28/07</b> al <b>01/08</b>	<input type="checkbox"/> M <input type="checkbox"/> T		
<b>FE</b>	<input type="checkbox"/> dal <b>04/08</b> al <b>22/08</b>	<b>CHIUSO</b>	<b>CHIUSO</b>	<b>CHIUSO</b>
<b>9°</b>	<input type="checkbox"/> dal <b>25/08</b> al <b>29/08</b>	<input type="checkbox"/> M <input type="checkbox"/> T		
<b>10°</b>	<input type="checkbox"/> dal <b>01/09</b> al <b>05/09</b>	<input type="checkbox"/> M <input type="checkbox"/> T		

**IMPORTANTE:**

- I TURNI DI GIUGNO (DAL 1° TURNO AL 3° TURNO) PARTIRANNO SOLO SE RAGGIUNTO IL NUMERO MINIMO DI 10 ISCRIZIONI PER TURNO
- LE ISCRIZIONI PER I TURNI DI GIUGNO DOVRANNO ESSERE EFFETTUATE ENTRO IL 16/05/2025.
- NEI GIORNI SUCCESSIVI VERRA' COMUNICATO L'INIZIO DEI TURNI DI GIUGNO O L'ANNULLAMENTO DEGLI STESSI.



A Tuttotondo  
Cooperativa Sociale a.r.l.  
via Fraccaroli n°12 37131 Verona  
tel 045.3420694099  
e-mail: coop.atuttotondo@libero.it  
P.I /C.F. 03398150239  
Iscl.a.coop. A113057 R.E.A. 33305

## REGOLAMENTO CENTRO ESTIVO 2025

### FINALITA' E ORGANIZZAZIONE DEL SERVIZIO:

- Il centro estivo si svolge nel grande parco sede della Cooperativa A Tuttotondo. Accoglie bambini **dai 4 ai 9 anni** e si propone come luogo e momento educativo e ricreativo.
- I bambini saranno suddivisi in gruppi per fasce d'età e seguiti da personale qualificato. Oltre alle proposte quotidiane è previsto uno spazio compiti per i bambini della scuola primaria

### ORARI

- Il centro estivo è aperto **DAL LUNEDÌ AL VENERDÌ DALLE 8:00 ALLE 16:00.**
- **L'ACCOGLIENZA** dei bambini avviene **dalle ore 8:00 alle 9:00**
- **IL RITIRO È DALLE ORE 13:00 ALLE 13:30 OPPURE DALLE ORE 15:30 ALLE 16:00** in conformità al tempo di frequenza scelto.
- Il bambino/a deve essere accompagnato e ritirato direttamente dal genitore e affidato agli educatori.
- È possibile **delegare** un familiare o un conoscente maggiorenne al ritiro dei bambini in caso di necessità, compilando e **consegnando OBBLIGATORIAMENTE la delega predisposta.**
- **SI RICHIEDE LA COLLABORAZIONE DELLE FAMIGLIE NEL RISPETTARE GLI ORARI DI INGRESSO E USCITA.**

### QUOTE SETTIMANALI:

**MEZZA GIORNATA - Dalle 8:00 alle 13:00 euro 120,00**

**GIORNATA INTERA - Dalle 8:00 alle 16:00 euro 145,00**

- La quota di frequenza è omnicomprensiva di assicurazione infortuni sui minori, **assicurazione RCT** per gli operatori, pranzo e merende.
- È previsto uno sconto del **20%** sulla **TERZA SETTIMANA CONSECUTIVA** di frequenza (ad esempio se un bambino frequenta per 6 turni consecutivi può godere dello sconto sulla terza e sulla sesta settimana di frequenza).
- Per i fratelli **ISCRITTI ALLO STESSO TURNO** è previsto uno sconto sulla quota intera:

**SECONDO FRATELLO 100 EURO FINO ALLE 13:00**

**TERZO FRATELLO 90 EURO FINO ALLE 13:00**

**SECONDO FRATELLO 120 EURO FINO ALLE 16:00**

**TERZO FRATELLO 110 EURO FINO ALLE 16:00**

- **GLI SCONTI SOPRA INDICATI NON SONO CUMULABILI** (ad esempio un bambino che usufruisce già dello sconto del 20% -in quanto fratello di un altro bambino frequentante-, non ha diritto allo sconto per la terza settimana consecutiva di frequenza).
- In caso di assenza **PER MALATTIA per l'intera settimana** è previsto il recupero nelle settimane successive o la restituzione della quota, **dietro presentazione del CERTIFICATO MEDICO.**
- **I GIORNI DI FREQUENZA NON USUFRUITI PER ASSENZA NON DANNO DIRITTO A RIMBORSI NÉ A CREDITI SU ALTRE SETTIMANE.**
- **NON È POSSIBILE PAGARE I SINGOLI GIORNI DI FREQUENZA.**

## **MODALITA' DI ISCRIZIONE e PAGAMENTO**

- L'iscrizione si intende conclusa con la compilazione del **modulo** da parte del genitore/tutore e la sottoscrizione del **regolamento**.
- I DOCUMENTI VANNO INVIATI A **COOP.ATUTTOTONDO@LIBERO.IT** ALMENO SETTE GIORNI PRIMA DELL'INIZIO DELLA FREQUENZA.
- **Il pagamento della quota settimanale va effettuato con bonifico bancario ENTRO IL MERCOLEDÌ DELLA SETTIMANA PRECEDENTE IL TURNO E A SEGUITO DELLA RICEZIONE DELLA FATTURA CON L'IMPORTO DA SALDARE.**
- IN CASO DI MANCATO VERSAMENTO DELLA QUOTA DI PARTECIPAZIONE ENTRO I PREDETTI TERMINI, **LA COOPERATIVA POTRÀ RITENERSI LIBERATA DALL'OBBLIGO DI OFFRIRE IL SERVIZIO.**
- Coordinate bancarie:

Fideuram -Intesa San Paolo  
**IBAN: IT54J0329601601000064451125**  
 Intestato a: Cooperativa A Tuttotondo - servizi socio educativi per minori  
 Via Innocenzo Fraccaroli 12 37131 VERONA  
**Causale: nome cognome del bambino/a turno di partecipazione**

- I dati del genitore/tutore inseriti nel modulo di iscrizione saranno utilizzati per l'intestazione della fattura.

## **FARMACI E SALUTE**

- Si ricorda che **NON possono essere somministrati medicinali di nessun genere e tipo. SI FA ECCEZIONE PER I MEDICINALI SALVAVITA** e/o espressamente autorizzati da prescrizione medica scritta e autorizzata, corredata da istruzioni per la gestione e la somministrazione.
- In caso di **emergenza per infortunio o malore di un bambino**, le educatrici adotteranno la seguente prassi nell'ordine presentato:
  1. contatteranno immediatamente i genitori e/o il numero della persona da contattare in caso di emergenza
  2. se necessario, contatteranno immediatamente il 112
  3. nel caso in cui il genitore non sia ancora arrivato e il 112 preveda il trasferimento in ospedale del bambino, un'educatrice accompagnerà il piccolo con l'autoambulanza aspettando il genitore in ospedale.

## **PASTI E MERENDE**

- Tutti i pasti sono preparati dalla cuoca nella **cucina interna** con menù vario e di stagione. Durante la giornata sono previsti:
  - la merenda del mattino
  - il pranzo
  - la merenda del pomeriggio
- Il menù settimanale verrà esposto in ingresso o inviato a richiesta

## **ABBIGLIAMENTO**

- Ogni bambino avrà bisogno di uno **ZAINO (da riportare a casa OGNI GIORNO)** con:
  - un cambio
  - una borraccia
  - il costume
  - un piccolo asciugamano
  - la crema solare.
- I bambini trascorreranno la giornata all'aria aperta a contatto con terra, acqua e altri elementi naturali. **SI CHIEDE PERTANTO LA COLLABORAZIONE DELLE FAMIGLIE NEL VESTIRLI CON ABITI COMODI E SPORCABILI (AD ESEMPIO VECCHI INDUMENTI), UN CAPPELLINO PER IL SOLE E SCARPE COMODE. I BAMBINI USCIRANNO DAL CENTRO ESTIVO PRONTI PER ENTRARE IN DOCCIA!!!!!!**
- **SI DECLINA OGNI RESPONSABILITÀ PER INDUMENTI MACCHIATI DI COLORE O ALTRO.**
- Consigliamo di non portare al centro estivo giochi o altri oggetti portati da casa. **IL SERVIZIO NON RISPONDE IN CASO DI SMARRIMENTO O DANNI.**

## **TUTELA DATI PERSONALI**

Al riguardo la Cooperativa procede col conferimento del modulo riguardante la privacy di cui si richiede la relativa lettura e sottoscrizione al momento dell'iscrizione.

### **PER PRESA VISIONE E ACCETTAZIONE**

Con la sottoscrizione del presente regolamento se ne accetta ogni parte.

Data \_\_\_\_\_

Nome e cognome del genitore in stampatello \_\_\_\_\_

Firma per accettazione \_\_\_\_\_

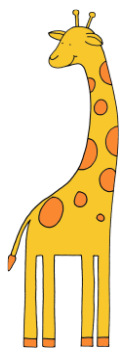

A Tuttotondo  
Cooperativa Sociale a.r.l. Onlus  
via Fraccaroli n° 12 37131 Verona  
tel 3420694099  
e-mail: coop.atuttotondo@libero.it  
P.I./C.F. 03398150239  
Isr.a.coop. A113057 R.E.A.

## INFORMATIVA PER GLI UTENTI DEL SERVIZIO EDUCATIVO/RICREATIVO DI CENTRO ESTIVO Documento informativo ai sensi e per gli effetti della vigente normativa privacy

Gentile Signor/a \_\_\_\_\_ in qualità di \_\_\_\_\_ del minore \_\_\_\_\_ ai sensi e per gli effetti della vigente normativa privacy, le forniamo le prescritte informazioni in merito alla modalità di trattamento dei dati che sarà improntato alla liceità e correttezza, nella piena tutela dei Suoi diritti, libertà fondamentali e della Sua dignità, con particolare riferimento alla riservatezza, all'identità personale e al diritto alla protezione dei dati personali.

**Titolare del trattamento:** A Tuttotondo Cooperativa Sociale a.r.l. Onlus, via Fraccaroli n°12, 37131 Verona, tel 3420694099, e-mail: coop.atuttotondo@libero.it  
P.I /C.F. 03398150239  
Isr.a.coop. A113057 R.E.A.

**Responsabile del trattamento:** A Tuttotondo Cooperativa Sociale a.r.l. Onlus

In relazione al servizio che le viene erogato: **A Tuttotondo Cooperativa Sociale a.r.l. Onlus** nell'ambito del **SERVIZIO EDUCATIVO PER L'INFANZIA** di CENTRO ESTIVO i dati in possesso del titolare, o che verranno richiesti in seguito, o comunicati da terze parti, riguardano le seguenti categorie di:

### DATI PERSONALI:

- o nome, cognome, codice fiscale, data e luogo di nascita, indirizzo e altri elementi di identificazione personale, telefono, cellulare, e-mail
- o dati relativi alla famiglia e a situazioni personali, alle abitudini del minore, della famiglia, ecc.

### DATI SENSIBILI:

- o stato di salute, capacità e autonomia
- o eventuale terapia farmacologica
- o indicazioni sui farmaci salvavita
- o eventuali certificazioni di disabilità o di disagio
- o intolleranze/allergie
- o dati relativi a convinzioni religiose (se l'interessato richiede una dieta particolare)
- o dati relativi alle origini etniche

e inoltre:

- o immagini e filmati effettuati durante le attività

e saranno utilizzati per:

### **Finalità del trattamento:**

- assolvimento degli obblighi di legge, in tutti gli aspetti contrattuali, assicurativi e fiscali inerenti il servizio erogato;
- documentazione fotografica delle attività svolte durante il servizio e promozionale e divulgativo dei servizi erogati dall'ente gestore anche mediante la pubblicazione di articoli su quotidiani e periodici;
- adempimenti derivanti da disposizioni impartite da autorità a ciò legittimate dalla legge e dagli organi di vigilanza;

### **Modalità del trattamento:**

Il trattamento sarà effettuato sia in forma cartacea che con l'ausilio di sistemi informatici e ad opera di soggetti di ciò appositamente incaricati.

Nell'ambito dei trattamenti descritti è necessaria la conoscenza e la memorizzazione di dati anagrafici dell'interessato e dei suoi familiari, o componenti del nucleo familiare, nonché l'acquisizione delle variazioni di tali dati che verrà comunicata non appena verificatesi, al fine di una corretta gestione del rapporto inerente al servizio erogato.

### **Tempi di conservazione:**

I dati personali, raccolti e trattati dalla Cooperativa, verranno conservati dopo la conclusione del servizio erogato per 5 anni, per l'espletamento di tutti gli eventuali adempimenti connessi o derivanti dalla conclusione del servizio, nel rispetto degli adempimenti di legge.

I dati sensibili saranno conservati per 2 anni, per poi essere resi anonimi esclusivamente ai fini dell'analisi dell'andamento dei servizi.

La informiamo inoltre che, relativamente ai suoi dati personali, Lei ha la possibilità di esercitare tutti i diritti previsti dall'art. 7 del D.Lgs. n. 196/2003 e dal Regolamento Europeo 679/2016 (vedasi tabella riepilogativa sottostante). In qualsiasi momento potrà rivolgersi al Presidente e Titolare del Trattamento (coop.atuttotondo@libero.it) per l'esercizio dei diritti previsti.

**Ambito di comunicazione e diffusione:**

**DATI PERSONALI:**

I suoi dati, oggetto del trattamento, saranno comunicati esclusivamente ai soggetti competenti per l'espletamento di servizi necessari ad una corretta gestione del servizio erogato, con garanzia di tutela dei diritti dell'interessato.

I dati potranno essere in seguito comunicati a:

- pubbliche amministrazioni per lo svolgimento delle funzioni istituzionali, nei limiti stabiliti dalla legge e dai regolamenti per l'espletamento degli obblighi imposti dalle leggi vigenti, ferma restando la garanzia di tutela dei diritti dell'interessato
- Studio Micheloni e associati, piazza Umberto I n° 15, S.G.Lupatoto (VR) 045 5455299

Ogni ulteriore comunicazione o diffusione avverrà solo previo Suo esplicito consenso.

Il consenso al trattamento dei dati suddetti non è obbligatorio, ma l'eventuale rifiuto ad autorizzare la comunicazione dei suoi dati agli enti o terzi per gli scopi indicati, potrebbe comportare l'impossibilità di procedere ai puntuali adempimenti, derivanti dagli obblighi di legge e del contratto inerente al servizio erogato.

Il titolare rende noto inoltre che, l'eventuale non comunicazione, o comunicazione errata, di una delle informazioni obbligatorie, ha come conseguenze:

- l'impossibilità del titolare di garantire la congruità del trattamento stesso ai patti contrattuali per cui esso sia eseguito;
- la possibile mancata corrispondenza dei risultati del trattamento stesso agli obblighi imposti dalla normativa fiscale, amministrativa cui esso è indirizzato.

**DATI SENSIBILI:**

I suoi dati, oggetto del trattamento, saranno utilizzati esclusivamente per l'espletamento di attività necessarie ad una corretta gestione del servizio erogato, con garanzia di tutela dei diritti dell'interessato.

Lei potrà far valere i propri diritti come espressi dagli art.li 15 e successivi del GDPR, rivolgendosi al titolare, o al responsabile del trattamento.

**Tabella informativa sui diritti dell'interessato**

<b>Diritto di accesso</b>	Diritto a conoscere di quali vostri dati è in possesso il titolare
<b>Diritto di rettifica</b>	Diritto a che il titolare modifichi i dati se errati o incompleti
<b>Diritto all'oblio</b>	Diritto a ottenere la cancellazione completa di tutti i dati che vi riguardano
<b>Diritto alla limitazione</b>	Diritto a che il titolare conservi i dati ma senza trattarli
<b>Diritto alla portabilità dei dati</b>	Diritto a ottenere una copia dei dati e a portarla con sé
<b>Diritto all'opposizione</b>	Diritto a opporsi al trattamento ai fini di marketing, qualora questo venga svolto
<b>Diritto di proporre reclamo al Garante per la protezione dei Dati Personali</b>	Possibilità di segnalare le violazioni all'autorità di controllo, che ha facoltà di comminare delle sanzioni al titolare.

L'interessato può anche presentare una segnalazione o un reclamo direttamente al Garante per la protezione dei dati personali ([www.garanteprivacy.it](http://www.garanteprivacy.it)) per segnalare una violazione della disciplina in materia di protezione dei dati personali.

Si comunica inoltre che:

In fede, Firma del titolare \_\_\_\_\_

Per ricezione e presa visione L'interessato \_\_\_\_\_  
Cognome e nome firma

**Consenso dell'interessato al trattamento di propri dati personali e sensibili**

Il sottoscritto interessato, con la firma apposta in calce alla presente attesta il proprio libero consenso in modo che il titolare proceda al trattamento dei **DATI PERSONALI** come risultanti dalla presente scheda informativa.

**ACCONSENTO**                       **NON ACCONSENTO**                      L'interessato \_\_\_\_\_

Estendo il consenso al trattamento dei **DATI SENSIBILI**, vincolandolo comunque al rispetto di ogni altra condizione imposta per legge.

**ACCONSENTO**                       **NON ACCONSENTO**                      L'interessato \_\_\_\_\_

Estendo il consenso, *facoltativo*, al trattamento di **IMMAGINI e FILMATI**, vincolandolo comunque al rispetto di ogni altra condizione imposta per legge ed acconsento quindi ad effettuare riproduzione d'immagini e filmati del minore; acconsento alla condivisione di immagini e filmati con i genitori degli altri bambini del nido, che verranno consegnati a fine anno educativo.

**ACCONSENTO**                       **NON ACCONSENTO**                      L'interessato \_\_\_\_\_

Estendo il consenso, *facoltativo*, al trattamento di **IMMAGINI e FILMATI** del minore, vincolandolo comunque al rispetto di ogni altra condizione imposta per legge, da utilizzare a scopo divulgativo delle attività della struttura.

**Si intende, quindi, autorizzare il Centro Estivo all'utilizzo di immagini e filmati sui social network dello stesso per utilizzi didattico-documentativi.**

**ACCONSENTO**                       **NON ACCONSENTO**                      L'interessato \_\_\_\_\_

\_\_\_\_\_  
luogo                      data